



Ministerie van Defensie

# De Militaire Luchtvaart Autoriteit...*een introductie*

Commodore Jan-Paul Apon  
*Directeur Militaire Luchtvaart Autoriteit*

1 december 2022



# Wat kunt u verwachten...

- De militaire context....
- Aanleiding oprichting MLA
- Wettelijk kader
- Uitgangspunten bij oprichting MLA
- De organisatie van de MLA
- De MLA in de praktijk
- Vragen, antwoorden & gesprek





De militaire context....(1)





De militaire context....(2)





Aanleiding oprichting MLA

De verantwoordelijkheid ten aanzien van de veiligheid van de luchtvaart in Nederland is belegd bij de Minister van Infrastructuur & Waterstaat én de Minister van Defensie.

Verantwoordelijkheden zijn geregeld in de Wet Luchtvaart.

'Militaire besluiten' die mede betrekking hebben op burgerluchtvaart worden *in overeenstemming met* Min I&W (en vice versa) genomen.



Wettelijk kader



- Primair: toezicht op militaire luchtvaart
- *Total Aviation System* benadering
- ‘Zo civiel als mogelijk, zo militair als noodzakelijk’
- ‘*Mission first, Safety always*’
- Militair normenkader



Uitgangspunten bij oprichting MLA



# Organisatie MLA (1)

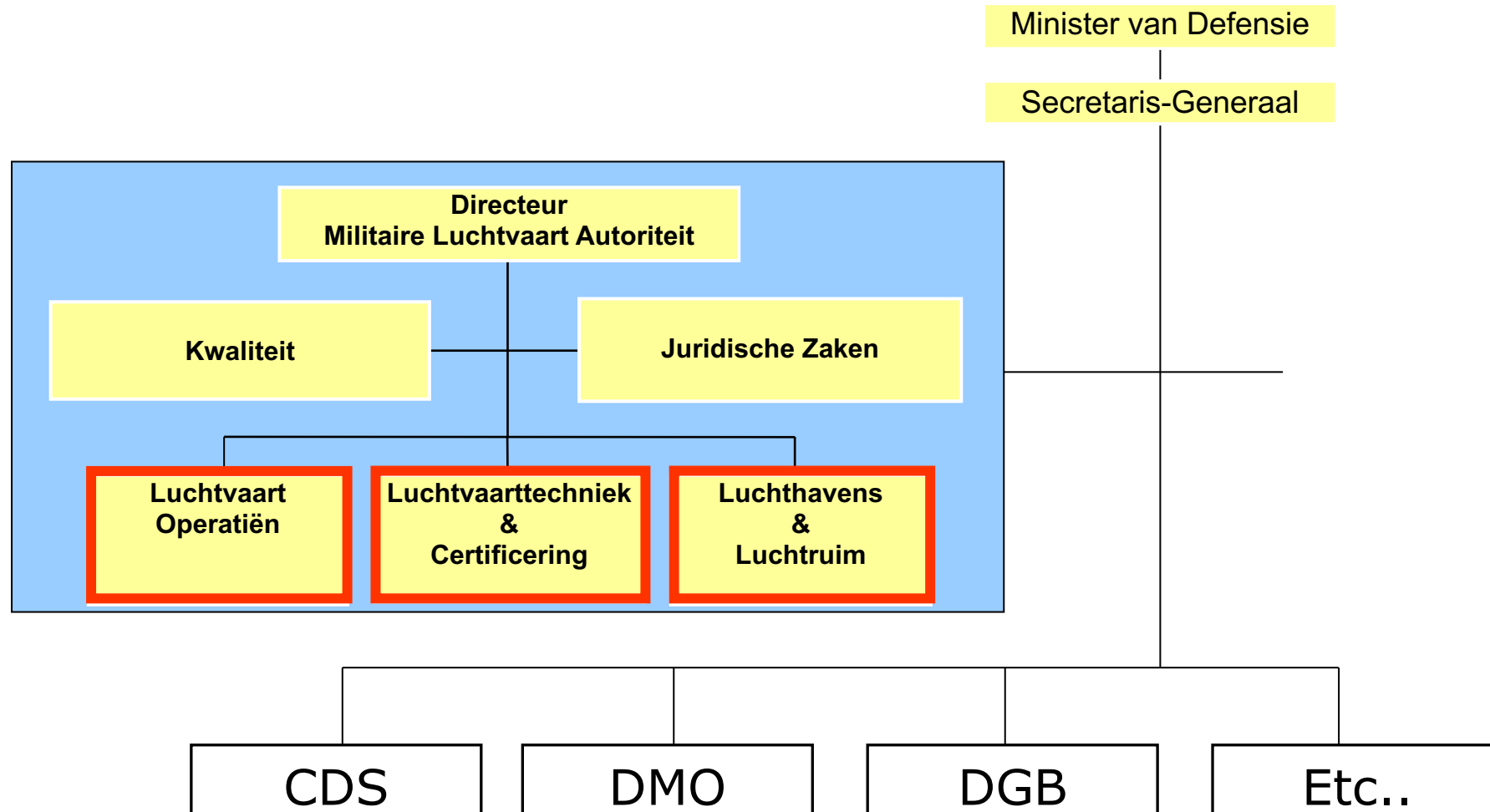





NORM	Mensen Middelen Organisaties	Opleiding, Licencing, Medisch  Onderhoud, Certificering, Register, Luchtwaardigheid.  Ontwerp, opleiding, onderhoud, operaties, platform, Air Navigation Services.
REGELS	Wet MLE Ontheffingen	(Voor)overleg I&W en ILT Begeleiden invoering TGB, VGS, onderhoud, laagvliegen
TOEZICHT	Certificeren Auditeren Quick Scan	Mensen Middelen Organisaties
HANDHAVEN	Beperking Sanctie	Beperkingen in gebruik van systemen Vliegbeperking of -verbod



De MLA in de praktijk....vliegbasis Eindhoven

# Rol medegebruikvergunning (1/3)

- *Wet Luchtvaart, Artikel 10.13, lid 1:*
- Het is verboden met een burgerluchtvaartuig op te stijgen van of te landen op een militaire luchthaven, zonder of in afwijking van een voor dat opstijgen of landen door Onze Minister van Defensie verleende vergunning voor burgermedegebruik als bedoeld in [artikel 10.27](#), vrijstelling of ontheffing.



# Rol medegebruikvergunning (2/3)

- *Wet Luchtvaart, Artikel 10.27, lid 2:*
- Het verlenen van een vergunning voor burgermedegebruik door tussenkomst van een burgerexploitant geschiedt in overeenstemming met Onze Minister van Infrastructuur en Milieu. De overige vergunningen voor burgermedegebruik worden verleend na overleg met Onze Minister van Infrastructuur en Milieu.



# Rol medegebruikvergunning (3/3)

- MLA verleent vergunning medegebruik aan civiele exploitant (Eindhoven Airport)
- Ministerie van Infrastructuur & Waterstaat verantwoordelijk voor civiel luchtvaartbeleid.
- Er dient overeenstemming te zijn over de te verlenen vergunning.

# Handhaving & toezicht (1/3)

- Grenswaarden voor geluidsbelasting zijn vastgesteld in:
  - Luchthavenbesluit Eindhoven
  - Vergunning burgermedegebruik Eindhoven Airport
- \*De vergunning burgermedegebruik 'past' altijd binnen het Luchthavenbesluit.

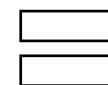
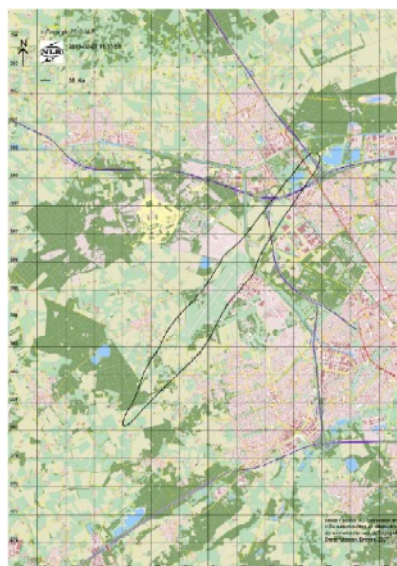
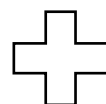

# Handhaving & toezicht (2/3)

## *Concrete grenswaarden:*

- Begrenzing contour (35Ke 'lijn', Luchthavenbesluit)
- Vergunde geluidsopperlakte 2022: 9,39km<sup>2</sup>
- Vergund aantal vliegtuigbewegingen: 41.500
- Overige grenswaarden, zoals:
  - Openingstijden
  - Vluchten na 23.00 uur (23.30 uur)
  - Extensieregeling

# Handhaving & toezicht (3/3)

Geluidsbelasting:

- *Wet Luchtvaart, Artikel 10.30, Lid 1:*

Zodra Onze Minister van Defensie ter zake van een vergunning voor burgermedegebruik constateert dat een grenswaarde, daaronder begrepen een vastgesteld maximum aantal vliegtuigbewegingen, ten behoeve van het vergunde burgermedegebruik is overschreden, schrijft hij maatregelen voor die naar zijn oordeel bijdragen aan het terugdringen van de belasting vanwege het verkeer ten behoeve van de burgerluchtvaart.



A black F-35 fighter jet is shown in flight, banking to the right. The aircraft is viewed from a low angle, highlighting its stealthy, angular design. The background consists of rugged, brownish mountains under a cloudy sky. A dark horizontal bar is positioned at the bottom of the image, containing text and a logo.

Vragen, antwoorden & gesprek

